



桂川町ハザードマップ

Keisen Town Hazard Map

～もしもの災害に備え、命を守る素早い避難と支え合いに努めましょう～

- このハザードマップは大雨時に危険な場所（浸水の予想される区域）、危険の程度（想定される浸水深）・土砂災害警戒区域及び土砂災害特別警戒区域、避難場所等の災害対応のための情報などを掲載しています。
- 避難場所を確認しておきましょう。
- 万が一の災害に備えて、家族や地域での話し合いや日頃の防災対策に役立てましょう。
- 災害はさまざまなケースが起こりえます。状況に応じて避難所へ避難、自宅などに留まる屋内避難など判断しましょう。
- このハザードマップは雨風の中でも使用できる紙で作成していますので、避難する際は、このハザードマップも携帯しましょう。

平成31年3月発行

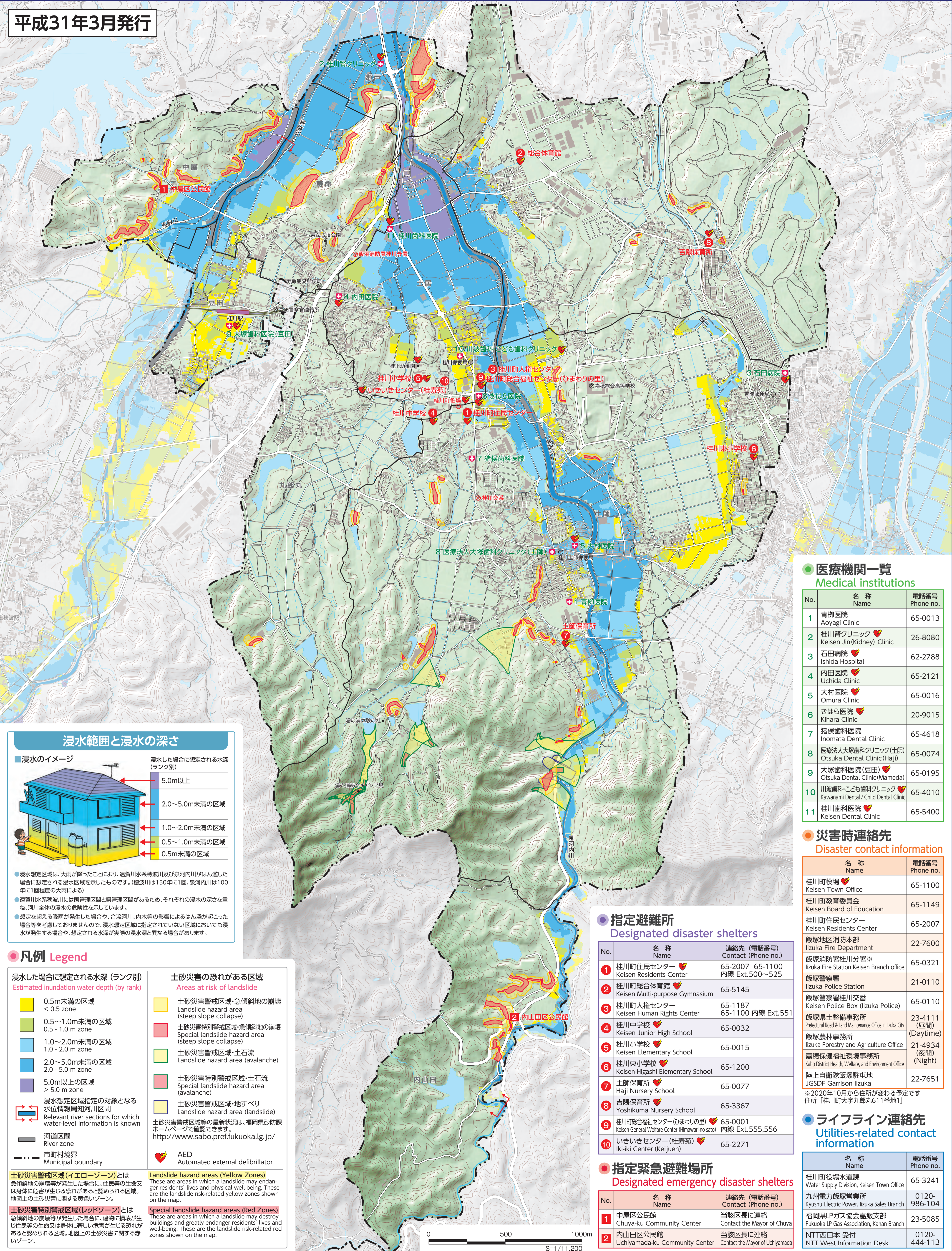

浸水範囲と浸水の深さ

浸水のイメージ

浸水した場合に想定される水深（ランク別）

- 5.0m以上
- 2.0～5.0m未満の区域
- 1.0～2.0m未満の区域
- 0.5～1.0m未満の区域
- 0.5m未満の区域

●浸水想定区域は、大雨が降ったことにより、遠賀川水系穂波川及び泉河内川がはん濫した場合に想定される浸水区域を示したものです。（穂波川は150年に1回、泉河内川は100年に1回程度の大雨による）

●遠賀川水系穂波川には国管理区間と県管理区間があるため、それぞれの浸水の深さを重ね、河川全体の浸水の危険性を示しています。

●想定を超える降雨が発生した場合や、合流河川、内水等の影響によるはん濫が起こった場合等を考慮しておりませんが、浸水想定区域に指定されていない区域においても浸水が発生する場合や、想定される水深が実際の浸水深と異なる場合があります。

凡例 Legend

浸水した場合に想定される水深（ランク別）
Estimated inundation water depth (by rank)

- 0.5m未満の区域 < 0.5 m zone
- 0.5～1.0m未満の区域 0.5 - 1.0 m zone
- 1.0～2.0m未満の区域 1.0 - 2.0 m zone
- 2.0～5.0m未満の区域 2.0 - 5.0 m zone
- 5.0m以上の区域 > 5.0 m zone

浸水想定区域指定の対象となる水位情報周知河川区間
Relevant river sections for which water-level information is known

河道区間
River zone

市町村境界
Municipal boundary

土砂災害の恐れがある区域
Areas at risk of landslide

- 土砂災害警戒区域・急傾斜地の崩壊
Landslide hazard area (steep slope collapse)
- 土砂災害特別警戒区域・急傾斜地の崩壊
Special landslide hazard area (steep slope collapse)
- 土砂災害警戒区域・土石流
Landslide hazard area (avalanche)
- 土砂災害特別警戒区域・土石流
Special landslide hazard area (avalanche)
- 土砂災害警戒区域・地すべり
Landslide hazard area (landslide)

土砂災害警戒区域等の最新状況は、福岡県防災ホームページで確認できます。
<http://www.sabo.pref.fukuoka.lg.jp/>

AED
Automated external defibrillator

土砂災害警戒区域（イエローゾーン）とは
急傾斜地の崩壊等が発生した場合に、住民等の生命又は身体に危害が生じる恐れがあると認められる区域。地図上の土砂災害に関する黄色いゾーン。

土砂災害特別警戒区域（レッドゾーン）とは
急傾斜地の崩壊等が発生した場合に、建物に損壊が生じ住民等の生命又は身体に著しい危害が生じる恐れがあると認められる区域。地図上の土砂災害に関する赤いゾーン。

医療機関一覧

Medical institutions

No.	名称 Name	電話番号 Phone no.
1	青柳医院 Aoyagi Clinic	65-0013
2	桂川腎クリニック Keisen Jin (Kidney) Clinic	26-8080
3	石田病院 Ishida Hospital	62-2788
4	内田医院 Uchida Clinic	65-2121
5	大村医院 Omura Clinic	65-0016
6	きはら医院 Kihara Clinic	20-9015
7	猪俣歯科医院 Inomata Dental Clinic	65-4618
8	医療法人大塚歯科クリニック(土師) Otsuka Dental Clinic (Mameda)	65-0074
9	大塚歯科医院(豆田) Otsuka Dental Clinic (Mameda)	65-0195
10	川波歯科・こども歯科クリニック Kawanami Dental / Child Dental Clinic	65-4010
11	桂川歯科医院 Keisen Dental Clinic	65-5400

災害時連絡先

Disaster contact information

名称 Name	電話番号 Phone no.
桂川町役場 Keisen Town Office	65-1100
桂川町教育委員会 Keisen Board of Education	65-1149
桂川町住民センター Keisen Residents Center	65-2007
飯塚地区消防本部 Izuka Fire Department	22-7600
飯塚消防署桂川1分署 Izuka Fire Station Keisen Branch office	65-0321
飯塚警察署 Izuka Police Station	21-0110
飯塚警察署桂川1交番 Keisen Police Box (Izuka Police)	65-0110
飯塚農土整備事務所 Prefectural Road & Land Maintenance Office in Izuka City	23-4111 (昼間) 21-4934 (夜間)
飯塚農林事務所 Izuka Forestry and Agriculture Office	21-4934 (夜間)
嘉穂保健福祉環境事務所 Kaho District Health, Welfare, and Environment Office	22-7651
陸上自衛隊飯塚駐屯地 JGSDF Garrison Izuka	※2020年10月から住所が変わる予定です 住所「桂川町大字九郎丸611番地1」

指定避難所

Designated disaster shelters

No.	名称 Name	連絡先（電話番号） Contact (Phone no.)
1	桂川町住民センター Keisen Residents Center	65-2007 65-1100 内線 Ext.500～525
2	桂川町総合体育館 Keisen Multi-purpose Gymnasium	65-5145
3	桂川町人権センター Keisen Human Rights Center	65-1187 65-1100 内線 Ext.551
4	桂川中学校 Keisen Junior High School	65-0032
5	桂川小学校 Keisen Elementary School	65-0015
6	桂川東小学校 Keisen-Higashi Elementary School	65-1200
7	土師保育所 Haji Nursery School	65-0077
8	吉隈保育所 Yoshikuma Nursery School	65-3367
9	桂川町総合福祉センター(ひまわりの里) Keisen General Welfare Center (Himawari-no-sato)	65-0001 内線 Ext.555,556
10	いきいきセンター(桂寿苑) Iki-iki Center (Keijuen)	65-2271

指定緊急避難場所

Designated emergency disaster shelters

No.	名称 Name	連絡先（電話番号） Contact (Phone no.)
1	中屋区公民館 Chuya-ku Community Center	当該区長に連絡 Contact the Mayor of Chuya
2	内山田区公民館 Uchiyamada-ku Community Center	当該区長に連絡 Contact the Mayor of Uchiyamada

ライフライン連絡先

Utilities-related contact information

名称 Name	電話番号 Phone no.
桂川町役場水道課 Water Supply Division, Keisen Town Office	65-3241
九州電力飯塚営業所 Kyushu Electric Power, Izuka Sales Branch	0120-986-104
福岡県LPガス協会飯塚支部 Fukuoka LP Gas Association, Kahan Branch	23-5085
NTT西日本 受付 NTT West Information Desk	0120-444-113

